

INSPIRANDO FUTUROS DESDE 1958

PLAN DIRECTOR DE RESPONSABILIDAD SOCIAL
2011-2014

**PRINCIPALES AVANCES
DEL CURSO 2012-2013**

PLAN DIRECTOR DE RESPONSABILIDAD SOCIAL 2011-2014

UN PROCESO DE MEJORA CONTINUA

ÁMBITOS DE ACTUACIÓN

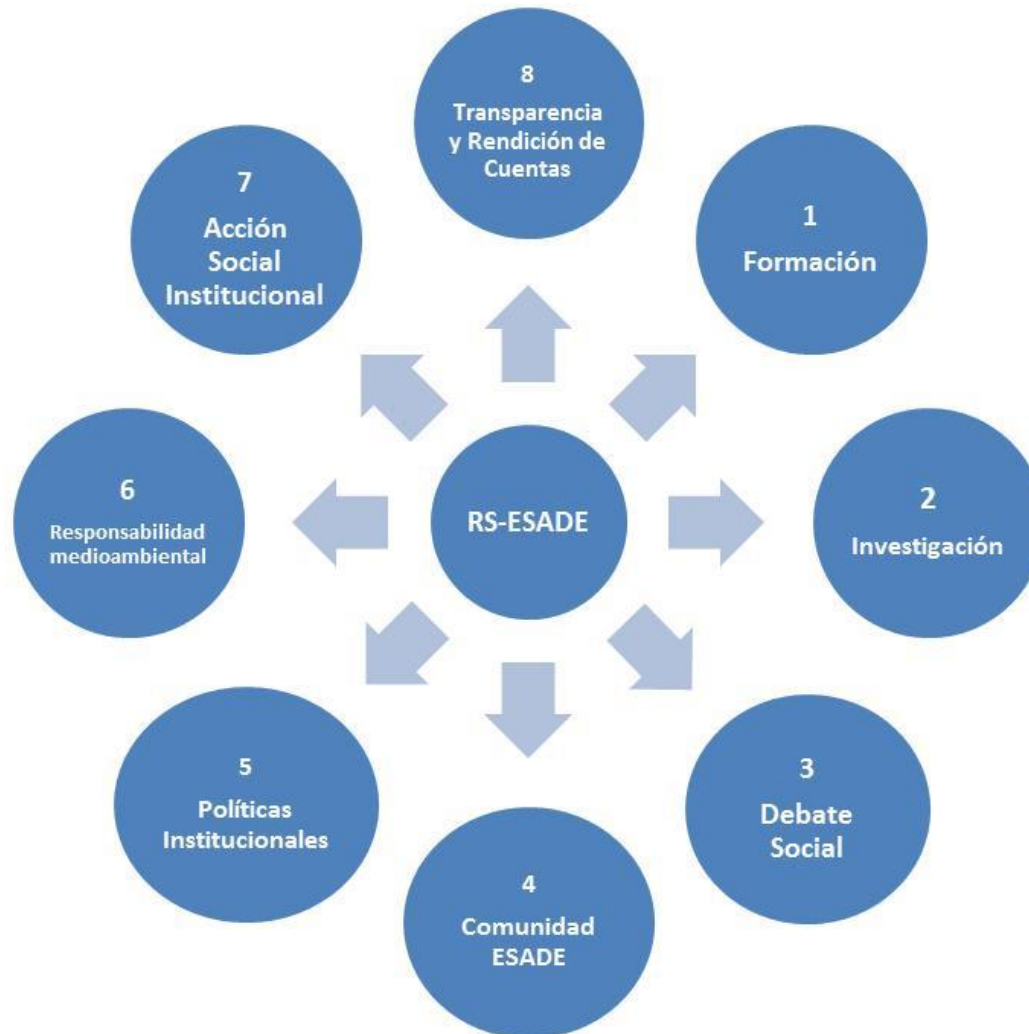

PRINCIPALES AVANCES DEL CURSO 2012-2013

1 Formación

✚ Ganadores del premio internacional “**Ideas to Innovation (i2i) Challenges**” de **GMAC** (Graduate Management Admission Council), para desarrollar un **Proyecto de investigación sobre innovación educativa: Global Integrative Module (GIM)**.

2 Investigación

✚ Responsables del **Proyecto WiSE** (Women Innovators for Social Business in Europe), con **fondos europeos**.

3 Debate Social

✚ Definición de la **estrategia de Debate Social** y lanzamiento del primer proyecto: **Informe Social ESADE**.

PRINCIPALES AVANCES DEL CURSO 2012-2013

4

Comunidad
ESADE

- + **Socialización del Plan Director** (+30 reuniones y 368 asistentes),
- + Lanzamiento de la **red AliaRS-E** (superando la meta de 100 aliados), y publicación mensual de la **news AliaRS-E**.

5

Políticas
Institucionales

- + Política sobre las actividades **externas del profesorado**.
- + Política de **becas**.
- + Política de **compras y proveedores**.

6

Responsabilidad
Medioambiental

- + Celebración del **I Sustainability Day** (40 estudiantes y PAS).
- + Celebración del **Día Mundial del Medioambiente** (ahorro de 700 botellas de plástico).
- + Definición de las cuatro **líneas de actuación**.

RESPONSABILIDAD MEDIOAMBIENTAL

LÍNEAS DE ACTUACIÓN

Minimizar los impactos medioambientales.

Organizar actos con criterios de responsabilidad social y sostenibilidad.

Mejorar la sostenibilidad en las cafeterías.

Comunicar y rendir cuentas de forma transparente.

EVOLUCIÓN DE LOS CONSUMOS

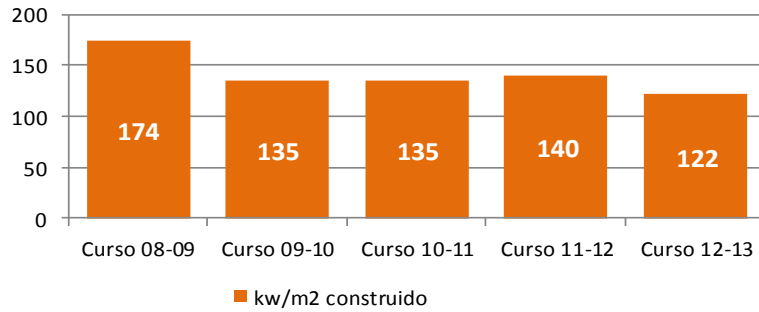
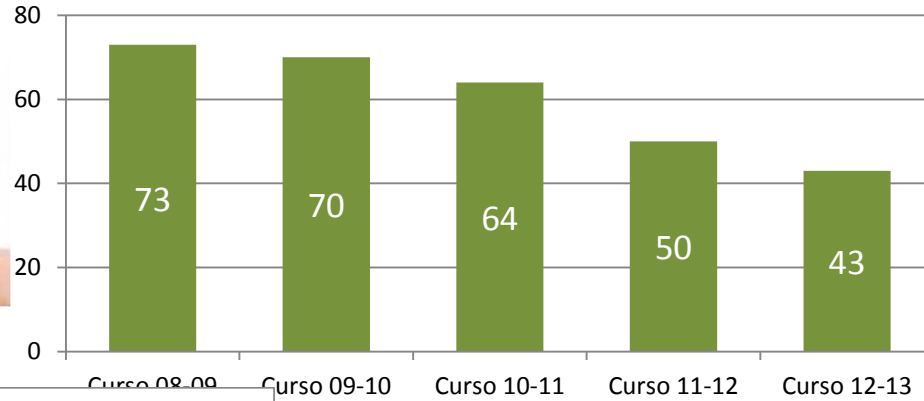

■ Toneladas de papel

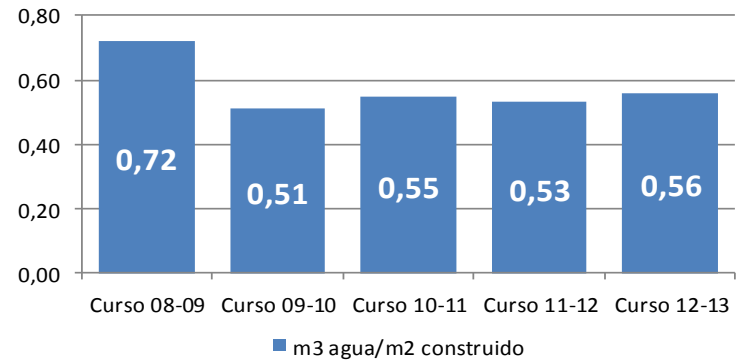

PRINCIPALES AVANCES DEL CURSO 2012-2013



7 Acción Social

- Cumplimiento del Programa de **Acción Social** y **+30 iniciativas de cooperación.**

8 Transparencia y Rendición de cuentas

- Elaboración de la **memoria institucional 2011-2012**, bajo los criterios del **GRI**, integrando el informe de progreso del **Pacto Mundial**.
 - Lanzamiento del **site RS-ESADE.**

PROYECTOS PRIORITARIOS PARA EL CURSO 2013-2014

Rediseño de los programas académicos: BBA y Derecho

Proyecto internacional de innovación educativa: Global Integrative Module (GIM)

Proyecto internacional de desarrollo curricular: **PRME Champions**

Proyecto de debate social: Informe Social ESADE

Celebración del I Foro de RS-E con stakeholders

Celebración del I Foro de la red aliaRS-E

Elaboración del código de conducta

Primera encuesta a la comunidad sobre responsabilidad medioambiental

Implementación de la estrategia de responsabilidad medioambiental

Elaboración del Informe de Progreso **PRME 2011-2013**